베 이 사 이 드 한 인 천 주 교 회

KOREAN COMMUNITY OF ST. ROBERT BELLARMINE ROMAN CATHOLIC CHURCH

56-15 213TH STREET, BAYSIDE, NY 11364 TEL: 718-352-6979

주임 신부 : 이가briel 가브리엘

보좌 신부 : 김현수 프란치스코

본당 수녀 : 이영은 로사리아, 양유진 카타리나

사목회장 : 김남연 요셉 TEL: 917-662-1363

부회장 : 강웅철 로제리오 TEL: 917-885-9629

부회장 : 전용범 자카리오 TEL: 718-962-4270

www.SRBKorean.org / E-mail: KoreanSRB@gmail.com

2026년 11월 8일 (가해) 주보 제 1490호

연중 제32주일

✝ 그러니 깨어 있어라. 너희가 그 날과 그 시간을 모르기 때문이다.

제 1 독 서 지혜서 6,12-16

화 답 송

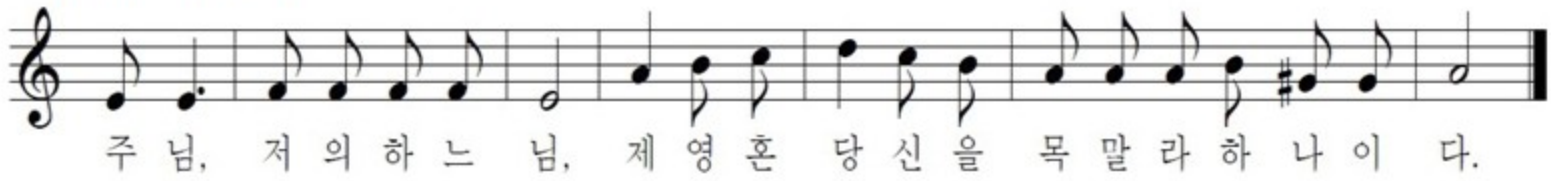

ㅇ 하느님, 당신은 저의 하느님. 저는 새벽부터 당신을 찾나이다. 제 영혼 당신을 목말라하나이다. 물기 없이 마르고 메마른 땅에서, 이 몸은 당신을 애타게 그리나이다. ◎

ㅇ 당신의 권능과 영광을 보려고, 성소에서 당신을 바라보나이다. 당신 자애가 생명보다 낫기에, 제 입술이 당신을 찬미하나이다. ◎

ㅇ 이렇듯 제 한평생 당신을 찬미하고, 당신 이름 부르며 두 손 높이 올리오리다. 제 영혼이 기름진 음식으로 배불러, 제 입술이 환호하며 당신을 찬양하나이다. ◎

ㅇ 잠자리에 들어서도 당신을 생각하고, 온밤 지새우며 당신을 묵상하나이다. 정녕 당신은 저를 도우셨으니, 당신 날개 그늘에서 환호하나이다. ◎

제 2 독 서 테살로니카 1서 4,13-18

복음 환호송 ◎ 알렐루야.

ㅇ 깨어 준비하고 있어라. 생각하지도 않은 때에 사람의 아들이 오리라.◎

복 음 마태오 복음 25,1-13

영 성 체 송 주님은 나의 목자, 아쉬울 것 없어라. 푸른 풀밭에 나를 쉬게 하시고, 잔잔한 물가로 나를 이끄시네.

※ 미사 시작 전 ※	**" 위령 성월 기도** (주보 4쪽)
입 당	21 : 지극히 전능하신 주여
	325 : 자비송
	326 : 대영광송
봉 헌	512 : 주여 우리는 지금
	511 : 미약하온 우리 제물
	327 : 거룩하시도다
	388 : 주님의 기도
	328 : 하느님의 어린양
성 체	172 : 그리스도의 영혼
	176 : 믿음 소망 사랑
파 견	233 : 주의 영원한 빛을



미 사 안 내

❖ **성소후원미사**

일시 : 11월 20일 (금) 저녁 8시
장소 : 수녀원 경당

❖ **주일 학교 11월 영어 미사**

일시 : 11월 22일 (주일) 오전 9시 15분
장소 : 친교실



❖ **주일학교 학부모 신앙교육**

일시 : 11월 22일 (주일) 오전 11시
장소 : 친교실

* 신앙 교육은 부모회 소속 여부와 관계없이 모든 교우 여러분께서 강의에 참여하실수 있습니다. 다만, 강의 후 진행되는 소그룹 나눔은 부모회 소속 회원이신 분들만 참여가 가능합니다.
학부모님들의 많은 관심과 참여를 부탁드립니다.

❖ **온 누리의 임금이신 우리 주 예수 그리스도왕 대축일 미사**

일시 : 11월 22일 (주일)
장소 : 본성전

❖ **2026년 성당 대청소 안내문**

본당 공동체의 쾌적하고 깨끗한 환경을 위해 아래와 같이 2026년 성당 대청소를 실시하고자 합니다.

각 단체와 신자 여러분께서는 바쁘시더라도 기쁜 마음으로 함께 참여해 주시기 바랍니다.

우리의 작은 수고와 정성이 모여 하느님께 기쁨이 되는 아름다운 섬김으로 이어지기를 바랍니다. .

11월 8일(주일) : 본당의자. 장궤틀 청소- 베드로회
데레사회

11월 15일(주일) :
친교실. 부엌 청소 - 대건회.
주일학교 학부모회
친교실 & 수녀원 창고 정리 - 신부님들. 수녀님들
고등부 학생들(9-12학년)

지난주 우리의 정성 (11/1/2026)

교무금, 감사헌금	$4,740
주일 헌금	$2,888
합계	$7,628

교 무 금

강원기 그레고리오(11) 권우택 토마스모어(10)
김구선 요셉(11) 김선창 빈첸시오(11) 김영길 미카엘(11)
김영옥 에스더(11) 김완수 바오로(10.11)
김정욱 세꾼다(11) 김종화 필립보(11.12)
김현미 아네스(1-12) 김현주 아델라이드(11.12)
민인숙 마리안나(11.12) 박일화 마르티노(9.10)
박장일 라파엘(9) 박청랑 방지거(11) 손지은 글라라(11)
안홍욱 미카엘(11) 양종문 요셉(9.10) 양현모 마크(10)
여근순 아가다(10) 윤준상 대건 안드레아(11.12)
이기태 이냐시오(10-12) 이상의 아브라함(11)
전상욱 로렌스(11) 전희정 아나스타샤(7-12)
최석영 베드로(10) 한성용 필립(11) 허은영 발레리아(10)

감사헌금 김명중 요셉

제대꽃봉헌 데레사회(11.12월) 안나회(7-12월)

도네이션 Cindy 라인댄스 10월 ($700)

체크쓸때 Pay to: SRB Korean으로 적으세요.

❖ **본당 교구 Annual Catholic Appeal**
약정서는 우편 메일로 보내주세요.

Annual Catholic Appeal 2026
DIOCESE OF BROOKLYN

【2026 목표금액: $60,253】

연례 가톨릭 자선 기금 모금
(Annual Catholic Appeal)

모금액은 사제지원, 청소년 프로그램, 소외계층돕기 등에 사용됩니다.

올해 목표 달성을 위해 교우 여러분의 소중한 동참을 부탁드립니다.

Check Pay to : Annual Catholic Appeal
**** 현금을 넣으시면 안됩니다.****
도네이션 방법 : 우편메일이나 online :
annualcatholicappeal.org 으로 하세요.

♥♡♥ 미사참례 예절을 지켜 주세요. ♡♥♡

대성전은 주님을 만나 뵙고 기도하는 거룩한 장소입니다. 기도와 미사에 참례하시는 모든 분들을 위하여 서로 배려하는 마음으로 정숙을 지켜 주시기를 부탁드립니다.

또한, 미사 시작 전에 휴대전화의 전원을 꺼 주시거나 무음으로 설정해 주시면 감사하겠습니다.



미 사 봉 헌

연 미 사 봉 헌 자

11월 8일 (주일) 연미사

강성윤 요한의 영원한 안식 : 강웅철 로제리오. 강병수 아비또
김인순 마리아의 영원한 안식 : 장 엘리사벳
문관 요셉의 영원한 안식 : 문지현 율리아나
박경완 요셉의 영원한 안식 : 김춘옥 보나벤투라
복선이 희순 루시아의 영원한 안식 : 신범조 사도 요한
세상을 떠난 레지오단원들의 영원한 안식 : 신비체의 모후 Pr
은총의 샘 Pr
하늘의 문 Pr
송낙준님의 영원한 안식 : 송계숙 로살리나 가족
안순이 마리아의 영원한 안식 : 한봉자 쥬디
이돈규 사도요한의 영원한 안식 : 이혜숙 루시아
이순희 안나의 영원한 안식 : 전승현 다니엘. 전윤지 쥴리아
성가대
조상님들의 영원한 안식 : 전 마리로사
하느님의 종 프랭크 터프의 영원한 안식(46주기) :
신비체의 모후 Pr
은총의 샘 Pr
천상은총의 모후 Pr
하늘의 문 Pr
복되신 동정 마리아 Pr

지난주 / 11월 3일(화) 연미사

조상님들의 영원한 안식 : 최선경 오틸리아

지난주 / 11월 3일(화) 생미사

김정숙 지타. 정인혜 글라라의 영육간의 건강.베풀어 주신
모든 은혜에 감사 : 정혜은 아욱실리아
문병석 안드레아의 빠른 쾌유를 위하여 : 성령기도회
성령기도회원들의 영육간의 건강 : 성령기도회
이상헌 바오로의 회복과 치유를 위하여 : 성령기도회

생 미 사 봉 헌 자

11월 8일 (주일) 생미사

본당 설립 30주년을 위하여 : 30주년 준비위원회
강숙자 베로니카의 영육간의 건강 : 강기숙 로사
강재영 앤드류의 영육간의 건강 : 강기숙 로사
고영완 안드레아의 영육간의 건강 : 김명자 테레사
김광운 미카엘. 김영주 율리아의 영육간의 건강 : 익 명
김광운 미카엘의 영육간의 건강 : 정태영 요셉. 테레사
김낙순 바오로의 영육간의 건강 : 정태영 요셉. 테레사
김진섭 스테파노의 영육간의 건강 : 마리요셉회
정태영 요셉. 테레사
김정득 엘리사벳의 영육간의 건강 : 김 아녜스
대건회원들의 영육간의 건강 : 익 명
류수연 글라라의 영육간의 건강 : 기도성화반
문병석 안드레아의 영육간의 건강 : 익 명
박경완 요셉을 위해 기도해 주신 모든 분들의 영육건강 :
김춘옥 보나벤투라
서태영 토마스. 서연숙 스테파니아의 영육간의 건강 :
정태영 요셉. 테레사
서숙희 세실리아의 건강회복을 위하여 : 기도성화반
손 빈첸시오의 영육간의 건강 : 익 명
손난영 소화 테레사의 영육간의 건강 : 전명희 정혜 엘리사벳
윤숙자 아가다의 영육간의 건강 : 전명희 정혜 엘리사벳
이규상 레오의 영육간의 건강(건강기원) : 이도윤 요한
이규영 마지아. 이경희 모니카의 영육간의 건강 :
김 시몬과 카타리나
이상헌 바오로의 영육간의 건강(건강기원) : 익 명
정태영 요셉. 테레사
박상호 야고보
성가대
베드로회
테레사회
이옥란의 건강을 위하여 : 김 마리아
오수익 아오스딩의 영육간의 건강 : 익 명
이장우 안드레아와 중동에 파견된 미해군을 위하여 :
이기태 이냐시오
전 제니퍼와 다니엘의 영육간의 건강 : 전 마리로사
정희진 빈첸시오& 은정 아녜스의 성가정을 위하여 : 익 명
Jared Lee의 영육간의 건강 : 가 족

지난주 / 11월 1일(주일) 생미사

이상헌 바오로의 영육간의 건강(건강기원) : 사목회

공 동 체 소 식

☺☺☺☺☺ 유아 가족석 마련 안내 ☺☺☺☺☺

영유아 자녀를 둔 가족들이 아이들과 함께 성전 안에서 미사에 참례할 수 있도록 **성전 중앙. 양쪽 맨 뒷줄**에 유아 가족석을 마련하였습니다.

어린자녀들이 부모님과 함께 미사에 참례하며 성전에서 자연스럽게 전례 예절을 배울 수 있도록 교우 여러분의 따뜻한 배려와 협조로 자리를 양보해 주시길 부탁드립니다.

아울러 **Crying room**은 미사 중 울거나 보살핌이 필요한 영아들만을 위한 공간입니다.

따라서,앞으로 유아를 동반한 가족분들께서는 성전에 마련된 유아 가족석을 이용해 주시길 부탁드립니다.

위령 성월 기도

○ 깊은 구렁 속에서, 주님, 당신께 부르짖나이다.
● 주님, 제 소리를 들어 주소서.
애원하는 제 소리에 당신 귀를 기울이소서.
○ 주님, 당신이 죄악을 헤아리신다면,
주님, 감당할 자 누구이리까?
● 당신은 용서하는 분이시니,
사람들이 당신을 경외하리이다.
○ 나 주님께 바라네.
내 영혼이 주님께 바라며 그분 말씀에 희망을 두네.
● 파수꾼이 새벽을 기다리기보다
내 영혼이 주님을 더 기다리네.
○ 파수꾼이 새벽을 기다리기보다
이스라엘이 주님을 더 기다리네.
● 주님께는 자애가 있고 풍요로운 구원이 있네.
○ 바로 그분이 이스라엘을 모든 죄악에서
구원하시리라.
✝ 기도합시다.
사람을 창조하시고, 믿는 이들을 구원하시는 하느님,
저희의 간절한 기도를 들으시어
주님을 섬기던 사람들의 죄를 용서하시고
그들이 바라던 영원한 행복을 얻게 하소서.
우리 주 그리스도를 통하여 비나이다.
◎ 아멘.
✝ 주님, 그들에게 영원한 안식을 주소서.
◎ 영원한 빛을 그들에게 비추소서.
✝ 세상을 떠난 모든 이가
하느님의 자비로 평화의 안식을 얻게 하소서.
◎ 아멘.

❖ 요셉회 월례회

일시 : 11월 8일 (주일) 미사 후
장소 : 친교실 무대 옆방



재향군인을 위한 특별 2차 헌금이
11월 8일 (오늘) 에 있습니다.

모금된 기금은 의류와 세면용품 구매에 사용되며, 퀸즈에 있는 VA병원으로 전달됩니다.

8일(주일)미사에 참례 하실수 없는 신자분들께서는 사무실로 기부금을 전달해 주시길 바랍니다.

후원 : 세인트 로버트 벨라민 콜럼부스 기사단
수표 : St Robert Bellarmine Church

❖ 신입 복사.독서자 입단식

다음 주일 미사 중에 있을 예정입니다.
일시 : 11월 15일 (주일)
장소 : 본성당

♥♥♥♥♥ 특별 초청 강연회 안내 ♥♥♥♥♥

대한민국 최초의 밀리언셀러 작가이자 베스트셀러 소설【인간시장】의 저자이신 ** 김홍신 리노 작가 **를 모시고 특별 강연회를 개최합니다.

귀한 만남과 감동이 함께하는 자리에 여러분을 초대합니다. 많은 관심과 참여 바랍니다

제목 : “ 행복하지 않으면 불법이다 ”
일시 : 2026년 11월 15일 (주일) 오후 1시
장소 : 성 바오로 정하상 천주교회 (퀸즈 성당)
32-15 Parsons Blvd. Flushing NY 11354
문의 : 하미광 아녜스 ☎ 347- 739- 6502

❖ 2026년도 교무금 납부 안내

교무금은 본당 공동체의 운영과 사목 활동을 위한 소중한 봉헌입니다.

아직 올해 교무금을 납부하지 않으셨거나 미납된 교무금이 있으신 교우분들께서는 확인하시어 납부해 주시기 바랍니다.

30 주년 기념책자 표지 디자인 공모

참가 자격 : 베이사이드 성당 교우
(주일학교 학생 포함)
표지 규격 : Letter size(8.5x11")
내용 : 그림만으로 구성하거나 또는 아래 문구를 함께 넣어도 됩니다.
【베이사이드 한인 천주교회 (Korean Community of St. Robert Bellarmine R.C. Church)
베이시이드 한인 천주교회 30 년사 또는 창립 30 주년 기념 책자】
마감 : 2026년 11월 31일
제출처 : 지하 친교실 30 주년 테이블 / bayside30years@gmail.com
시상 : 일등 ~ 500 불
그외 모든 입선 작품들은 30주년 책자에 수록

30주년 기념 권선중 세례자 요한 신부님 피정 (대림피정)

주제 : 상처와 치유 (상처받은 치유자 예수님)
일시 : 2026년 11월 29일 (일) 미사후
장소 : 본당 지하 친교실
점심신청 : $20
신청장소 : 지하친교실 30주년 테이블
문의 : 30주년 준비위원회



【2027년 2월 7일 30주년 준비 위원회】

bayside30years@gmail.com

♥ 30주년 기도 봉헌 집계 현황

	묵주기도	미사참례	30주년 기도문
10/25-10/31	1,733	30	691
누 계	100,768	3,053	27,648

♥ 30주년 성경 읽기/쓰기

성경 쓰기	50
성경 읽기	74

♥ 30주년 성모님 순례 일정

이번 주 (11월 8일)	다음 주 (11월 15일)
김현정 라파엘라	전명희 정혜 엘리사벳

* 30주년 성모님 순례 신청 (접수 : 지하친교실 30주년 table)

♥30주년 기금 마련 donation

30주년을 위한 정성에 감사드립니다.	
♥고맙습니다♥	
누 계	$ 66,720

* Donation 하신분들 : 131 명 (주일학교 학생 5명,
단체 : 데레사회. 베드로회. 베이사이드1반. 성령기도회. 주일학교 학부모회. 노던반.안나회.로즐린반. 베이사이드 3반.리들렉반.마리요셉회)
* 접수 : 지하친교실 30주년 table

♥ 30주년 행사 예상

8월 2일	김성기 신부님 초청 피정
10월 11일	바자회 및 한마당 잔치
11월 28일(토)	Home coming day
11월 29일	권선중 신부님 초청 피정
12월 25일	Christmas 성가 경연 대회
2027년 1월 31일	시상식 및 전시회
2월 7일 3시	30 주년 기념 미사
	30 주년 책자 발간

❖ 2026년 대림환(가정용) 교우들과 함께 만들기 & 판매



각 가정에서 대림초를 밝히며 아기 예수님의 오심을 기다리는 은총의 시간이 되기를 바라며, 기도성화반에서 올해도 대림환을 판매합니다.

매년 판매 수익금을 공동체를 위해 기부해 왔으며, 올해는 수녀원 경당의 오래된 성모상을 새 성모상으로 교체하는 데 사용하고자 합니다.

별도의 기부금도 받으니 교우 여러분의 따뜻한 관심과 정성을 부탁드립니다.

* 대림환 만들기 ~ 교우 여러분 모두 환영합니다.
  11월 20일(금) 오전 9시 ~ 오후 6시 / 믿음방
  11월 21일(토) 오전 9시 ~ 오후 6시 / 친교실
  함께 대림환을 만들며 기쁨을 나눌 수 있도록 많은 참여 바랍니다.
* 대림환 신청 및 배부
  가격 : $60 (선착순 30개)
  신청 : 주일 미사 후 친교실 또는 문자로 접수 (11월 18일(수)까지)
* 축복식 및 배부 : 11월 22일(주일) 미사 후 친교실

* 문의 및 문자 접수 : 김 마리아 ☎516- 788-4142

※ 지난해 구입하신 대림환의 초 나 장식품(오너먼트)을 보관하고 계신 분들은 재활용할 수 있도록 가져와 주시면 감사하겠습니다.

Homecoming Day 【홈커밍 데이】

사랑하는 본당 주일학교, 한국학교 졸업생 여러분을 초대합니다.

본당 주일학교와 한글학교를 졸업하고, 이제는 학교와 사회에서 각자의 꿈을 키우며 살아가는 우리 자녀들이 다시 한자리에 모여 반가운 만남을 나누는 Homecoming Day를 30주년 행사중의 하나로 준비했습니다.

그옛날 함께했던 친구들과 선생님들, 그리고 신부님을 만나 즐거운 추억을 나누고, 본당과의 소중한 인연도 다시 이어 가는 시간이 되었으면 합니다. 또한 바쁜 일상속에서도 신앙을 잊지 않고, 믿음을 이어 가는 좋은 계기가 되기를 바랍니다.

학부모님들께서는 아래의 포스터를 사랑하는 아들과 딸들에게 사진이나 카카오톡으로 꼭 전달해 주시고, 참석할 수 있도록 따뜻하게 추천해 주시기 바랍니다.

일시 : 2026년 11월 28일(토) 오후 3시
장소 : 본당 지하 친교실
참가 대상 : 본당 주일학교 및 한글학교 졸업생, 배우자, 선생님
문의 : 최미소 엘리사벳 ☎718-757-8825
권민지 레지나 ☎718-440-5063
30주년 준비위원회



공 동 체 시 간 표

미 사 안 내

주일 미사	오전11시 (영어)
	오전 9시 15분 (한국어)
주일학교 미사	월 첫째 주일 9:15 AM (친교실) (영어)
평일미사	오전 9시(영어)
토요미사	오후 5시(영어)
성 시 간	월 첫째 (금) 8:00 PM 미사 전
첫금요미사	월 첫째 (금) 8:30 PM 성시간 후
성소후원 미사	월 셋째 (금) 8:00 PM
성령기도회 미사	월 첫째 (화) 8:00 PM
혼인성사	6개월 전 신청
유아세례	월 첫째(토) 5:00 PM
고해성사	주일 미사 30분전 (고해소)
봉 성 체	월 셋째(화) 10:00 AM

주일학교 (영어로 수업)	주일 오전 10시 40분
한국학교	주일 오후 12시 ~ 3시

레 지 오 마 리 애

평화의 모후 꾸리아	꾸리아 평의회 매월 넷째 주일 오전 11:00	
복되신 동정 마리아	금요일	오전 9:45
매괴의 여왕	주 일	오전 8:00
순례자들의 모후	목요일	오전 11:00
자비의 모후	주 일	오전 8:00
은총의 샘	주 일	오전 8:00
천상 은총의 모후	화요일	오후 5:00
하늘의 문	목요일	오전 10:00
사도들의 모후	주 일	오전 8:00
바다의 별	주 일	오전 8:00
신비체의 모후	주 일	오전 8:00
천사들의 모후	화요일	오후 7:30

❖ 레지오 입단& 묵주기도 안내

문의: 꾸리아 단장 박종숙 소화 데레사
☎ 516-205 -1120



전 례 봉 사 자 : 복 사

11/1	주일	윤인규. 이환. 심환인. 박나연. 최서준. 이다윗
영어미사	주일	박승민. 김다미
11/2	월 (8:30pm)	배주아. 양아인. 이환. 윤인규
11/6	금(8pm)	이다윗. 정이석
11/8	주일	이다윗. 정이석. 심환인. 한서준. 태양 타켓
11/15	주일	황예준. 이향기. 이환. 박윤서. 이태호
11/20	금(8pm)	양아인. 김다미
11/22	주일	윤인규. 배주아. 김다미. 이향기. 양소희. 최서준. 이다윗
영어미사	주일	박승민. 이환
11/29	주일	황예준 심환인 정이석. 양아인 태양 타겟

전 례 봉 사 자 : 독 서 // 독서(영어)

11/1	주일	한성용 필립 Eric Jeon	김현정 라파엘라 Aaron Shin
11/2	월	이상원 베드로	강세란 세실리아
11/6	금(8pm)	신효순 베로니카	
11/8	주일	이가진 수산나 Serene Chung	신동철 율리오
11/15	주일	양창훈 요한 Clara Kang	배빛나 히야친타
11/20	금(8pm)	김성정 아지아	
11/22	주일	김진 로사 Eric Jeon	이종혁 알퐁소 Aaron Shin
11/29	주일	서우숙 소화 데레사.김성정 아지아 Serene Chung	

전 례 봉 사 자 : 성 체 분 배

11/1	주일	현영수 안토니오 박상호 야고보
11/8	주일	정태영 요셉
11/15	주일	정초자 테레사
11/22	주일	이상의 아브라함 현영수 안토니오
11/29	주일	김상붕 비오

미사예물 봉헌 (성합과 포도주)

11/ 1	로즐린 반
11/ 8	롱아일랜드 1 반
11/15	롱아일랜드 2 반
11/ 22	롱아일랜드 3 반
11/ 29	노던 반

해피꽃집
Happpy Flower

결혼식 장례식 축하화환 전문
☎ 718-445-7373
917-208-4880
156-09 45Ave Flushing
NY11355

한복스토리
• 한복대여 • 전통한복 • 한복드레스 • 전지역배송
• 한복맞춤 • 돌잔치 • 폐백서비스 • 한복 온라인몰
LIRR 어번데일 기차역 앞 위치
917-482-4463
192-15 Station Rd. Flushing
hanboknyc.com

예인한의원
한국산 한약재 사용
명품공진단경옥고홍삼
우지섭 다미아노
142-36 38Ave
☎718-539-5161

박노태 가족 한의원
산삼공진단.치매치료 명인
박노태 요셉 / 박인숙 레지나
박성민 요한 / 박상윤 야고보
718-888-1522
165-20 Northern Blvd. 1Fl.

62세이상신청
노인아파트
장애인 아파트
국제통역원[번역]
James Lee 벨라도
(718) 353-8763

코스포 여행사
강미연 셀리나
장진경 스텔라
(201) 242-9900
766 Nature's Way
Franklin Lakes NJ 27417
kosfotravel@yahoo.com

INTERNATIONAL
PROMISE
PROMISE REALTY, LLC.
홍기철 데이비드
Licensed Real Estate Salesperson
Beauty Supply 매매전문
Luxury주택, Condo, Co-op
M 646.707.1553

BabyBunny
DAYCARE
홈 데이케어

율리아나 문
Julia Moon
718.869.2800
210-02 48th Ave Bayside, NY 11364
babybunnyday@gmail.com

베이사이드 약국
각종보험취급,
무료 배달, 편리한 주차,
221-36 Horace Harding Expy.
(LIE Exit 29/ 칠성가든 옆)
(718) 224-1234

비 원
갈비, 장어, 냉면 전문
교우환영!!
☎718-224-4585
61-58 Springfield Blvd.
Bayside, NY 11364

CLC PREP+Afterschool
BELL/NORTHERN
Grades 1-12
NEW SAT/SHSAT
College Admissions/Scholarship
Pick-up/Drop-off Available
Director: Mr. Won Suk Choi
(646) 220-2495

ACT PHYSICAL THERAPY & WELLNESS
Advanced Care Team
물리치료 / 침치료
718.423.3400
219-15A Northern Blvd. Bayside
NY 11361
(우리약국 바로옆)

coway
정수기, 비데, 측정기
반신욕기
영업팀장 원혜원 리나
☎646-288-6997
※정수기, 청정기 필터갈아드림

중앙 MEMORIAL 장의사
162-14 Sanford Ave, Flushing, NY 11358
(718) 353-2424

비 원
런치스페셜 (월-금)
특별한 비원 콩나물 솥밥
또는 무솥밥과
식사 후 아메리카노 커피도
무료제공 해 드립니다.
베이사이드 BIWON

유~여행사
YOOTRAVEL!
대한항공 아시아나항공
최우수 대리점 /365일 최저가
159-15 NORTHERN BLVD UNIT105
(718)463-9500

넌 짜장 난 짬뽕
순 한국식 중화요리
이 벨라도
☎718-225-1210
210-07 Northern Blvd.
대소연회석, 가라오케 완비

Law Office of Mina Oh
변호사 오미나 안젤라
부동산 상법 전문
(718)717-9774
minaohesq@gmail.com

삼원각
Sam Won Gak
Oriental Restaurant
718-352-5600
219-01 Northern Blvd, Bayside

안과, 신경과 전문의
전복관 야고보
NYNOS
뉴욕 안과
15814 Northern Blvd, Ste MLO6
☎ 718 799 0302

예뻐지는 날
Tattoo
Microblading눈썹타투전문
아이라인, 헤어라인, 입술타투
Smp(두피타투), 속눈썹펌
장 미숙 레넬다
예약핑347.210.4000

상속 계획 전문
김진욱 야고보 변호사
Living Trust
Medicaid Trust
516-402-7870
1129 Northern Blvd.
Ste 404,Manhasset NY11030

명동 칼국수
Myung Dong Noodle House
NY Tel. 718-819-8178
56-21 Marathon Pkwy, Little Neck
NJ Tel. 201-592-6900

한응호 제일장의사
제일의 가격과 섬김
플러싱, 리틀넥, 엘몬트
예식장 사용
1529 Hempstead Tpk Elmont, NY
-24시간 상담 사무실운용-
45-14 Springfield Blvd,
Bayside, NY 11361
(베이사이드 삼원각 건너편)
(718) 404-5252

한미카톨릭연방신용조합
대출: 홈 모게지, 개인대출, 크레딧 카드
예금: 정기예금, 적금, 송금, 체킹등
모든 은행 업무
☎718-353-7676
144-19 33rd Ave. Flushing
월-금 8:30-16:30 일요일 9:00-14:00

소풍잔치
출장연회
각종 잔치음식
밑반찬, 김밥
단체도시락
718-886-0404
171-04 Northern Blvd
(수요일 Closed)

라온 세무 재정
세무사 손지은 글라라
법인설립.EIN#
법인,개인세금보고
페어홀,IRA,연금
해외금융보고(FBAR)
☎ 646.287.1659

행복한 가정 • 가족의 건강
뉴-마트
동양 • 서양 그로서리

잔치음식 전문점
718-428-4748
212-12 Horace
Harding Exp.,
Bayside, NY 11364

Lucky Supply Inc.
To-Go 카페 식당 용품
718.898.8979
www.luckysupply.biz

Angel
Hair COCO
Designer Angela
929-550-8662
Only Reservation!
149-12 41 Ave. Flushing
NY 11355

푸짐하게 구워 먹는
산수갑산 2
(718) 445-4850
171-10 Northern Blvd.

FIDES
BANKCARD
718 762 5400
www.fidesbankcard.com